

**Thema :** Wandanschluss  
g e d ä m m t

**Zeichnungs-Nr. :** WD-540-001-CD1

**Erklärung :** u n g e n u t z t

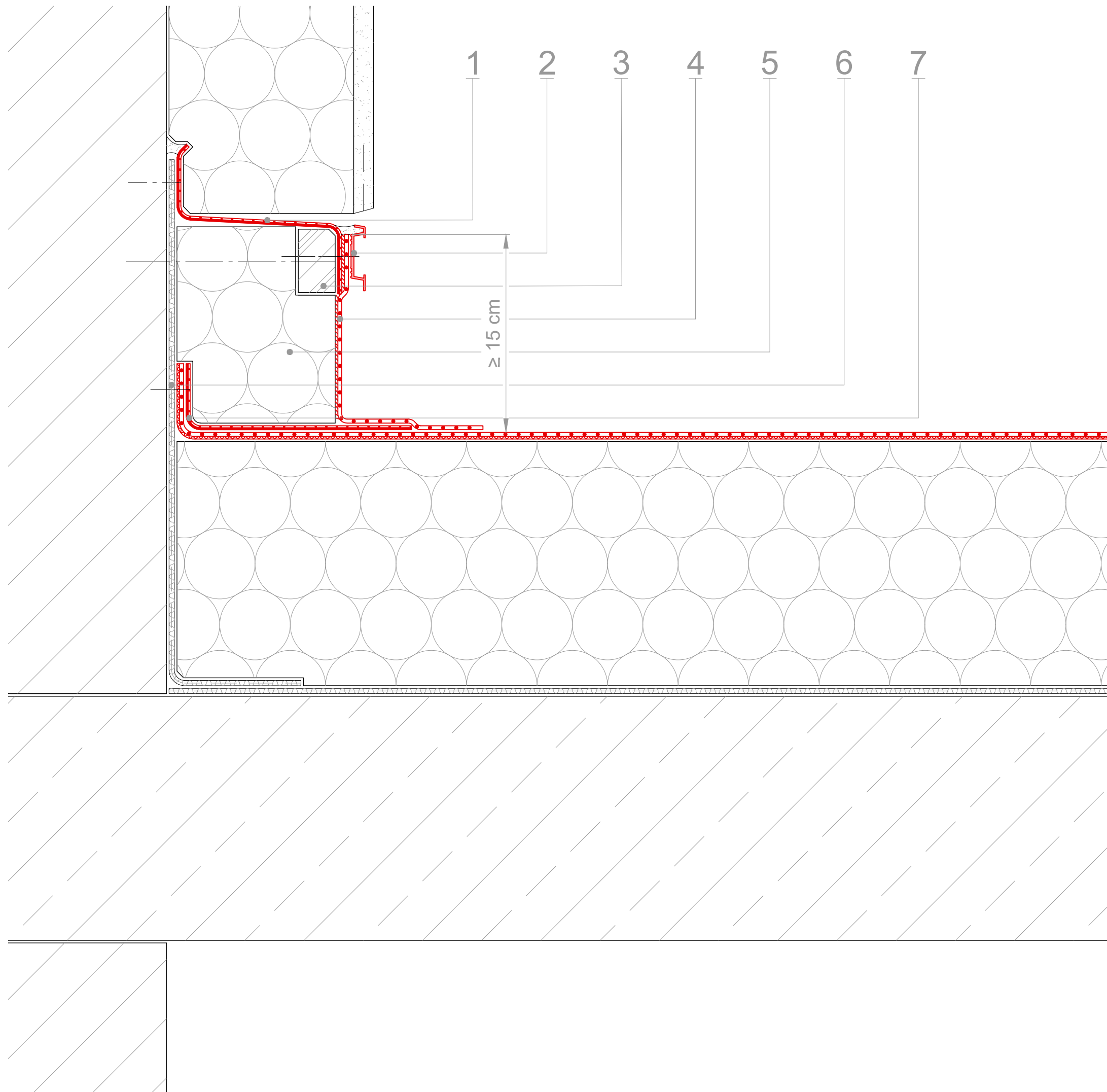

- 1 Verbundblech zur Sicherung der Hinterläufigkeit, 3 x gekantet, 1 x 5 x ... (Dicke der Dämmung) cm x 5 cm, aus alwitra Evalon oder alwitra Evalastic
- 2 Verwahrung der Abdichtung durch Wandanschlussprofil alwitra WA 1
- 3 Kantholz, 3 x 5 cm
- 4 selbstklebende Anschlussbahn aus alwitra Evalon VSKA oder alwitra Evalastic VSKA inkl. Haftgrund SK
- 5 Wärmedämmung aus z.B. EPS DAA dh
- 6 Anschlussbahn aus dem Material der Dampfsperre
- 7 Verbundblech zur Linienfixierung, 1 x gekantet, 5 x ... (Dicke der Dämmung + 5) cm, aus alwitra Evalon oder alwitra Evalastic