

Thema : Wandanschluss
ungedämmt

Zeichnungs-Nr. : WD-510-201-DA1

Erklärung : ungenutzt

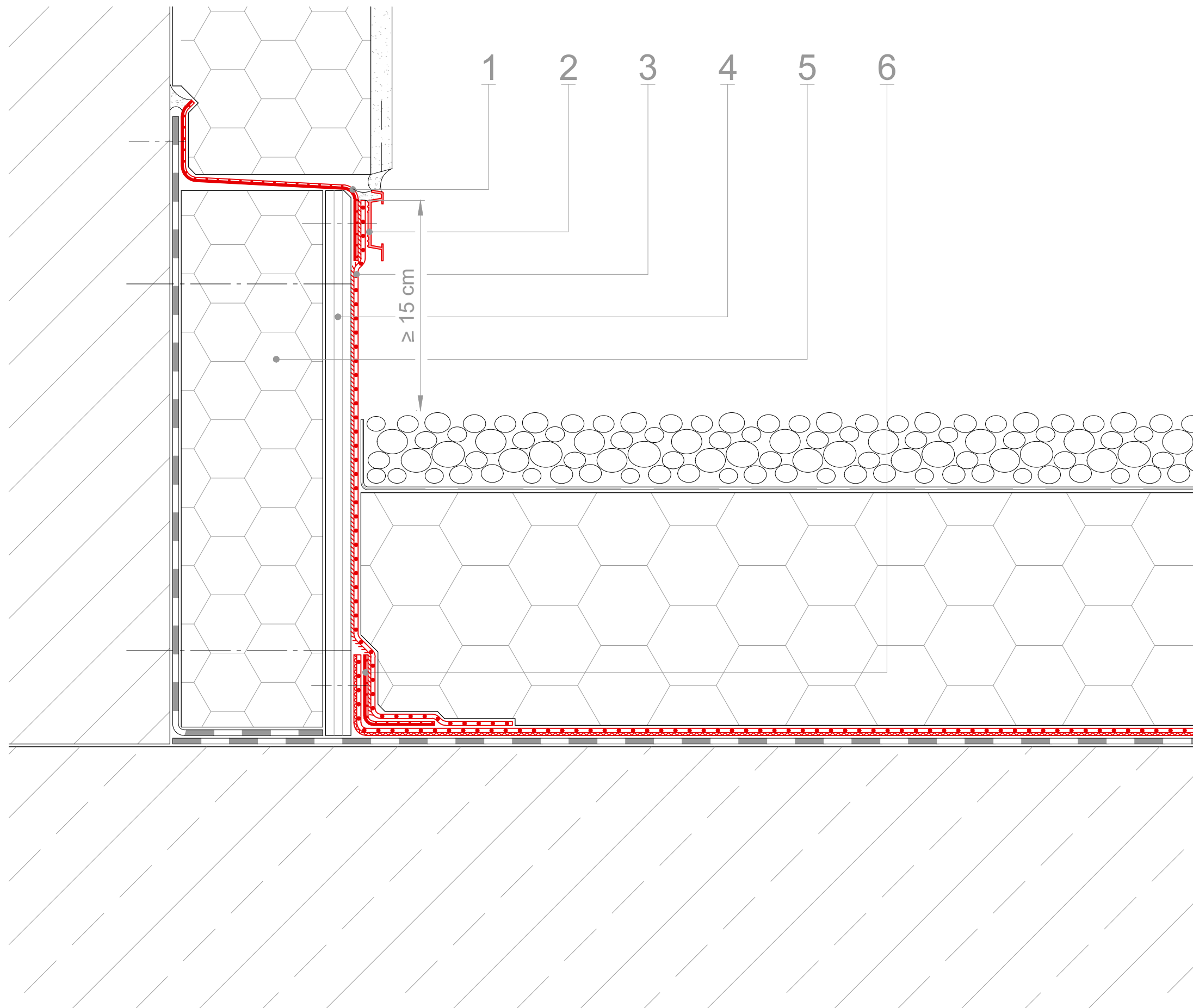

1 Verbundblech zur Sicherung der Hinterläufigkeit, 3 x gekantet, 1 x 5 x ... x 5 cm (Dicke der Dämmung plus 11 cm), aus alwitra Evalon oder alwitra Evalastic

2 Verwahrung der Abdichtung durch Wandanschlussprofil alwitra WA 1

3 selbstklebende Anschlussbahn aus alwitra Evalon VSKA oder alwitra Evalastic VSKA inkl. Haftgrund SK / SK-L

4 Holzwerkstoffplatte

5 Wärmedämmung

6 Verbundblech zur Linienfixierung, 1 x gekantet, 5 x 5 cm, aus alwitra Evalon oder alwitra Evalastic